

CARTE FUNCİARĂ NR. 83213

COPIE

Carte Funciară Nr. 83213 Arefu

A. Partea I. Descrierea imobilului

TEREN Extravilan

Adresa: Jud. Arges, U.P. VI LIMPEDEA, u.a. 193%

Nr. Crt	Nr. cadastral Nr. topografic	Suprafața* (mp)	Observații / Referințe
A1	83213	4.256	Teren neimprejmuit;

B. Partea II. Proprietari și acte

Înscrieri privitoare la dreptul de proprietate și alte drepturi reale		Referințe
9371 / 20/05/2022		
Act Notarial nr. 1504, din 16/05/2022 emis de Granciu Aurel;		
B1	Se infiinteaza cartea funciara 83213 a imobilului cu numarul cadastral 83213 / UAT Arefu, rezultat din dezmembrarea imobilului cu numarul cadastral 82987 inscris in cartea funciara 82987;	A1
Act Administrativ nr. 145677, din 10/06/2021 emis de COMISIA JUDEȚEANĂ PENTRU STABILIREA DREPTULUI DE PROPRIETATE ASUPRA TERENURILOR ARGES; Act Administrativ nr. 1461, din 12/07/2021 emis de OCPI ARGES-SERVICIUL CADASTRU;		
B2	Intabulare, drept de PROPRIETATE, dobandit prin Lege, cota actuala 1/1, cota initiala 1/1 1) COMUNA AREFU , CIF:4583950	A1
OBSERVATII: pozitie transcrisa din CF 82987/Arefu, inscrisa prin incheierea nr. 11174 din 16/07/2021;		

C. Partea III. SARCINI .

Inscrieri privind dezmembrămintele dreptului de proprietate, drepturi reale de garanție și sarcini	Referințe
NU SUNT	

Anexa Nr. 1 La Partea I

Teren

Nr cadastral	Suprafața (mp)*	Observații / Referințe
83213	4.256	

* Suprafața este determinată în planul de proiecție Stereo 70.

DETALII LINIARE IMOBIL

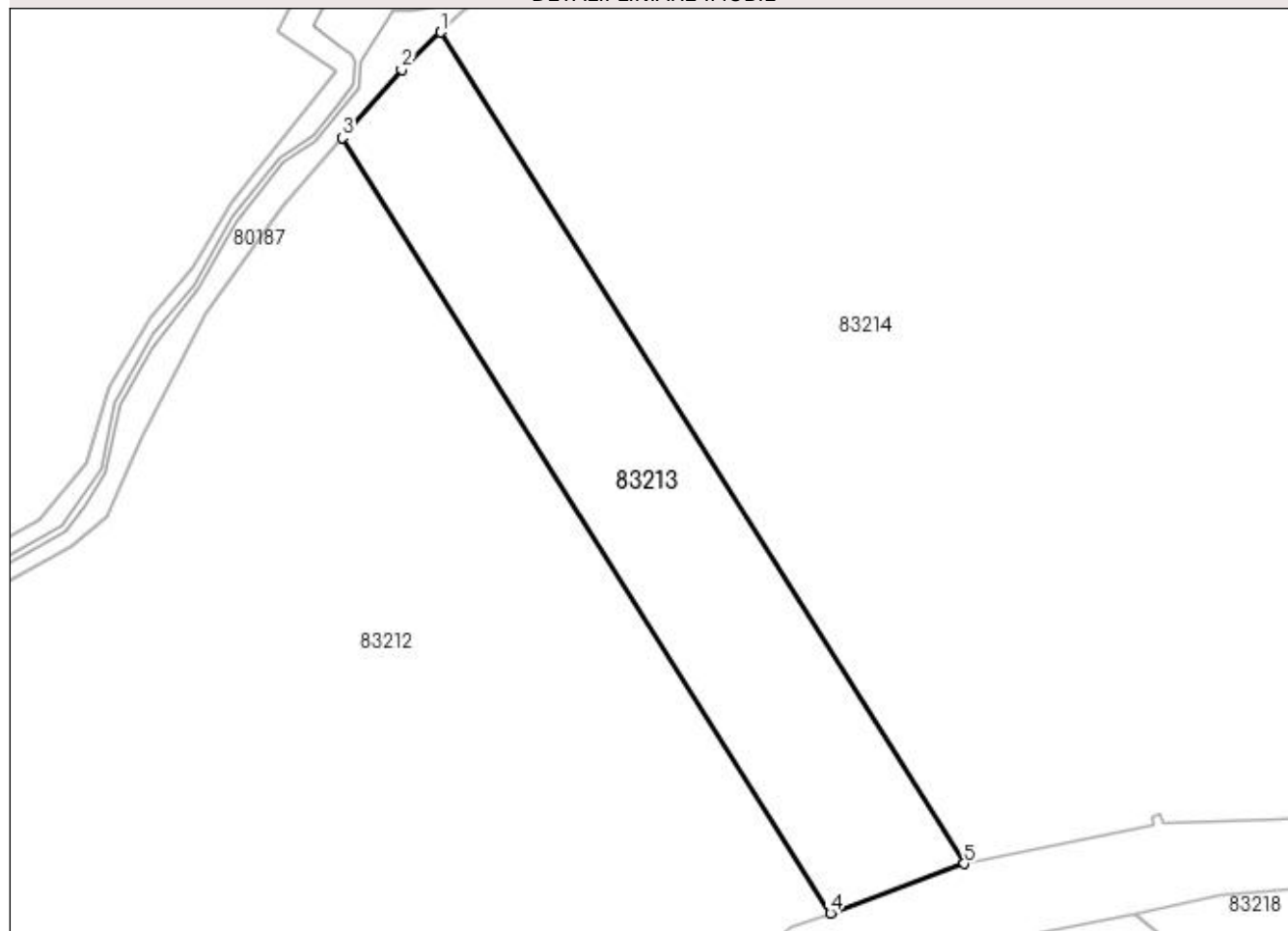

Date referitoare la teren

Nr Crt	Categorie folosință	Intra vilan	Suprafața (mp)	Tarla	Parcelă	Nr. topo	Observații / Referințe
1	padure	NU	4.256	5	1;23;24	-	

Lungime Segmente

1) Valorile lungimilor segmentelor sunt obținute din proiecție în plan.

Punct început	Punct sfârșit	Lungime segment (** (m)
1	2	9.675
2	3	16.202
3	4	164.03
4	5	25.544
5	1	175.848

** Lungimile segmentelor sunt determinate în planul de proiecție Stereo 70 și sunt rotunjite la 1 milimetru.

*** Distanța dintre puncte este formată din segmente cumulate ce sunt mai mici decât valoarea 1 milimetru.

Neutilizabil în circuitul
civil